



## บันทึกข้อความ

ส่วนราชการ สำนักงานสาธารณสุขอำเภอเวียงสา จังหวัดน่าน 55110

ที่ นน 0432 / 111

วันที่ 2 มีนาคม 2563

เรื่อง รายงานผลการดำเนินงานตามแผนปฏิบัติการปี 63 และขออนุญาตให้เผยแพร่การวิเคราะห์ผลการดำเนินงาน ปีงบประมาณ 2563

เรียน สาธารณสุขอำเภอเวียงสา

### เรื่องเดิม

ด้วยงานพัสดุ สำนักงานสาธารณสุขอำเภอเวียงสา ได้จัดทำรายงานการวิเคราะห์ผลการดำเนินงานงบประมาณ สนับสนุนให้ สสอ ในปีงบประมาณ พ.ศ. 2563 โดยได้ดำเนินการรวบรวมข้อมูลมาวิเคราะห์ ประกอบด้วย งบประมาณภาพรวมของสำนักงานสาธารณสุขอำเภอเวียงสา ตามหมวดตอบแทนใช้สอยพัสดุ แสดงเปรียบเทียบสัดส่วนการจัดซื้อจัดจ้างแต่ละประเภท เปรียบเทียบกับแผนการใช้จ่ายเงินของสำนักงานสาธารณสุขอำเภอเวียงสา ปี 2563 ที่ตั้งไว้ และรายการใช้จ่ายจริงแต่ละประเภท และวิเคราะห์ผลการจัดซื้อจัดจ้าง ปี 2563 ซึ่งประกอบไปด้วย 5 องค์ประกอบ ของเกณฑ์การวิเคราะห์ ITA

### ข้อพิจารณา

งานพัสดุ สำนักงานสาธารณสุขอำเภอเวียงสา ได้จัดทำรายงานการวิเคราะห์ ผลการดำเนินงาน ประจำปีงบประมาณ 2563 (ตั้งแต่ ตุลาคม 2562 – 2 มีนาคม 2563) ครอบคลุมค่าใช้จ่ายทุกประเภทของหมวดตอบแทนใช้สอยพัสดุ เรียบร้อยแล้ว ตามเอกสารรายงานที่แนบมาพร้อมกันนี้ จำนวน 1 ฉบับ และขอขึ้นประกาศเผยแพร่ บนเว็บไซต์สำนักงานสาธารณสุขอำเภอเวียงสา เพื่อเผยแพร่ให้แก่สาธารณสุขชนรับทราบต่อไป

### ข้อเสนอ

- 1) รับทราบรายงานการวิเคราะห์ผลการจัดซื้อจัดจ้าง ประจำปี พ.ศ. 2563 ของสำนักงานสาธารณสุขอำเภอเวียงสา
- 2) ขออนุญาตให้เผยแพร่รายงานการวิเคราะห์ผลการจัดซื้อจัดจ้าง ประจำปี พ.ศ. 2563 ของสำนักงานสาธารณสุขอำเภอเวียงสา ขึ้นเว็บไซต์สำนักงานสาธารณสุขอำเภอเวียงสา และบอร์ดประชาสัมพันธ์ สำนักงานสาธารณสุขอำเภอเวียงสา

จึงเรียนมาเพื่อโปรดพิจารณา

( นายฉลองชัย สิริธวัง )

นักวิชาการสาธารณสุขชำนาญการ

ผู้รายงาน

ทราบ/เห็นชอบ

( นายชุมพล สุทธิ )

สาธารณสุขอำเภอเวียงสา

**แผนภูมิ แสดงจำนวนงบประมาณที่ได้รับเทียบกับใช้จริงตามงบดำเนินงาน  
พื้นฐานของสำนักงานสาธารณสุขอำเภอเวียงสา ปี 2562**

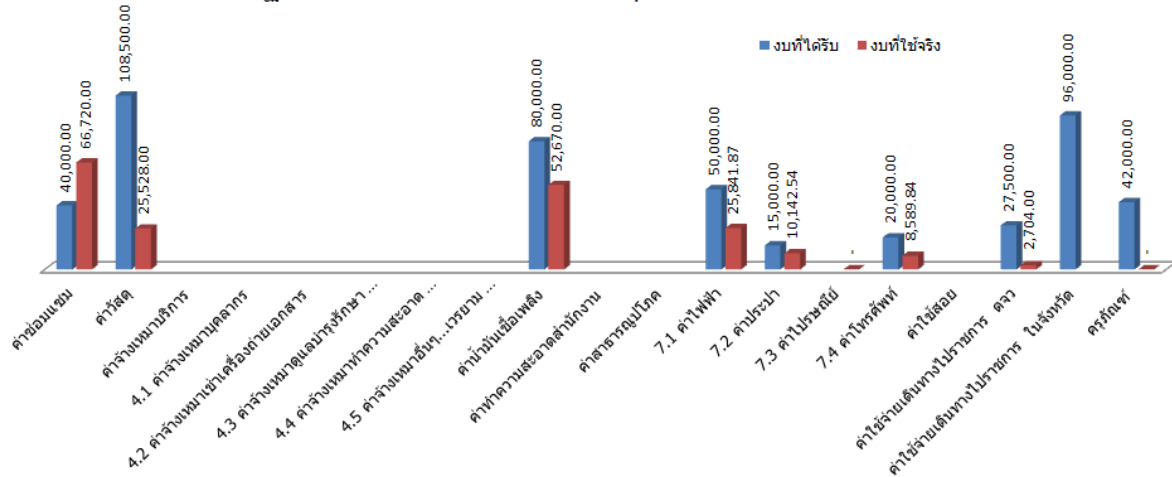

| งบดำเนินงานพื้นฐานของสำนักงานสาธารณสุขอำเภอเวียงสา ปี 2562 |                                      |                       |             |                             | ได้รับงบ                    | 479000                   |
|--|--------------------------------------|-----------------------|-------------|-----------------------------|-----------------------------|--------------------------|
| ลำดับ  | กิจกรรม                              | วิธีการจัดซื้อจัดจ้าง | งบที่ได้รับ | งบประมาณที่ใช้จริง (บาท/ปี) | งบประมาณที่ประหยัดได้ (บาท) | ดำเนินการเสร็จสิ้นร้อยละ |
| 1  | ค่าอาหารทำกรรณแกลวราชการ             | เฉพาะเจาะจง           | -           | -                           | -                           |                          |
| 2  | ค่าจ้างเหมาบริการ                    | เฉพาะเจาะจง           | 40,000.00   | 66,720.00                   | - 26,720.00                 | 100%                     |
| 3  | ค่าวัสดุ                             | เฉพาะเจาะจง           | 108,500.00  | 25,528.00                   | 82,972.00                   | 100%                     |
| 4  | ค่าจ้างเหมาบริการ                    | เฉพาะเจาะจง           |             |                             | -                           |                          |
| 4.1  | ค่าจ้างเหมาบุคลากร                   | เฉพาะเจาะจง           |             |                             | -                           |                          |
| 4.2  | ค่าจ้างเหมาเช่าเครื่องถ่ายภาพเอกสาร  | เฉพาะเจาะจง           |             |                             | -                           | 100%                     |
| 4.3  | ค่าจ้างเหมาดูแลบำรุงรักษาคอมพิวเตอร์ | เฉพาะเจาะจง           |             |                             | -                           |                          |
| 4.4  | ค่าจ้างเหมาทำความสะอาดสำนักงาน       | เฉพาะเจาะจง           |             |                             | -                           |                          |
| 4.5  | ค่าจ้างเหมาอื่นๆ...เวรยาม.....(ระบุ) | เฉพาะเจาะจง           |             |                             | -                           |                          |
| 5  | ค่าน้ำมันเชื้อเพลิง                  | เฉพาะเจาะจง           | 80,000.00   | 52,670.00                   | 27,330.00                   | 100%                     |
| 6  | ค่าทำความสะอาดอาคารสำนักงาน          | เฉพาะเจาะจง           |             |                             | -                           |                          |
| 7  | ค่าสาธารณูปโภค                       | เฉพาะเจาะจง           |             |                             | -                           |                          |
| 7.1  | ค่าไฟฟ้า                             | เฉพาะเจาะจง           | 50,000.00   | 25,841.87                   | 24,158.13                   | 100%                     |
| 7.2  | ค่าประปา                             | เฉพาะเจาะจง           | 15,000.00   | 10,142.54                   | 4,857.46                    | 100%                     |
| 7.3  | ค่าไปรษณีย์                          | เฉพาะเจาะจง           |             |                             | -                           | 100%                     |
| 7.4  | ค่าโทรศัพท์                          | เฉพาะเจาะจง           | 20,000.00   | 8,589.84                    | 11,410.16                   | 100%                     |
| 8  | ค่าใช้สอย                            | เฉพาะเจาะจง           |             |                             | -                           |                          |
|  | ค่าใช้จ่ายเดินทางไปราชการ ตจว        | เฉพาะเจาะจง           | 27,500.00   | 2,704.00                    | 24,796.00                   | 0%                       |
|  | ค่าใช้จ่ายเดินทางไปราชการ ในจังหวัด  | เฉพาะเจาะจง           | 96,000.00   |                             | 96,000.00                   | 0%                       |
|  | ครุภัณฑ์                             | เฉพาะเจาะจง           | 42,000.00   |                             | 42,000.00                   | 100%                     |
|  | รวมค่าใช้จ่าย                        |                       | 479,000.00  | 192,196.25                  | 286,803.75                  |                          |
|  |                                      |                       |             |                             | 59.88%                      |                          |

## แผนภูมิ แสดงจำนวนงบประมาณที่ได้รับเทียบกับใช้จริงรายเดือน ตามงบดำเนินงานพื้นฐานของสำนักงาน สาธารณสุขอำเภอเวียงสา ปี 2562

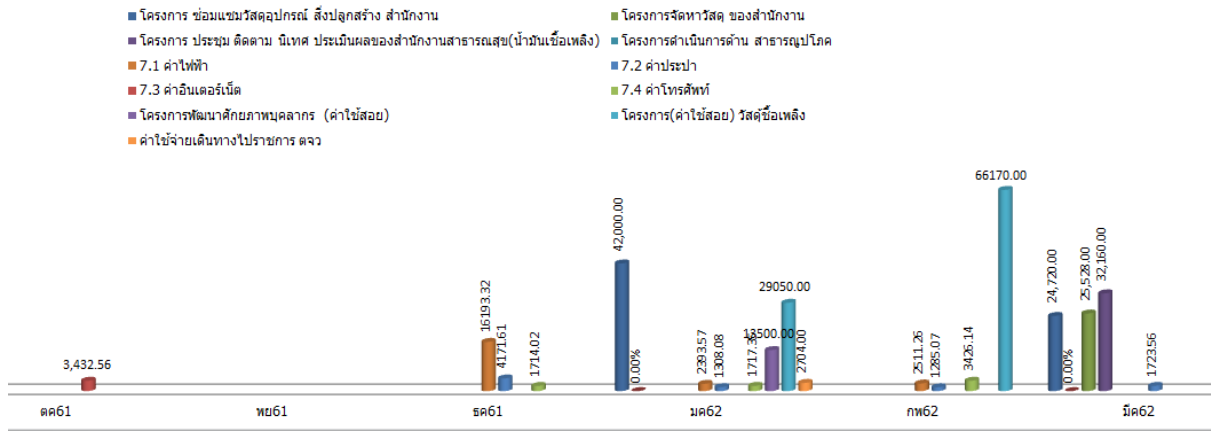

## แผนภูมิ แสดงจำนวนงบประมาณที่ได้รับเทียบกับใช้จริงรายเดือนตามงบดำเนินงานพื้นฐานของสำนักงาน สาธารณสุขอำเภอเวียงสา ปี 2562

